

راهنمای شرکت در آزمون قضاوت ویژه شوراهای حل اختلاف سال ۱۳۹۶

ضمن آرزوی موفقیت، برای داوطلبان متقاضی شرکت در آزمون قضاوت ویژه شوراهای حل اختلاف درخواست می‌شود که قبل از شرکت در جلسه آزمون این برگ راهنما را با دقت مطالعه و براساس مفاد آن اقدام نمایند.

الف - پاسخنامه و نکات مهمی درباره آن

در جلسه امتحان به داوطلبان متقاضی شرکت در آزمون یک پاسخنامه و دو دفترچه سوال داده خواهد شد، در مستطیل بالای پاسخنامه شماره داوطلبی، نام خانوادگی و نام درج شده است. نمونه قسمتی از پاسخنامه در این صفحه چاپ شده است که باید پس از ملاحظه آن به نکات زیر توجه کرد.

- در مستطیل بالای پاسخنامه نباید چیزی نوشت یا علامتی گذاشت و به‌غیر از محلهای مشخص شده در روی پاسخنامه از نوشتن و یا علامتگذاری در سایر محلهای خودداری شود، در غیراین صورت فرد به عنوان متخلف تلقی و پاسخنامه وی تصحیح نخواهد شد.
- داوطلب به محض دریافت پاسخنامه لازم است نام خانوادگی و نام خود را با نام خانوادگی و نام و شماره مندرج در روی پاسخنامه و همچنین شماره صندلی و شماره مندرج در روی کارت ورودی خود مقایسه کند تا مطمئن شود بین آنها هیچ اختلافی نیست و در صورت مشاهده تفاوت، موضوع را به نزدیکترین مراقب در جلسه اطلاع دهد و موضوع را دنبال کند تا اختلاف برطرف شود.

ب - طرز پاسخ دادن به سوالات

- داوطلب باید محل مخصوص جوابی را که در پاسخنامه برای هر سوال در نظر می‌گیرد بوسیله مداد سیاه نرم پرنرنگ (نه خودکار، نه مدادکی و...) پرکند. برای اطلاع از طرز پرکردن محل مخصوص هر جواب به نمونه پاسخنامه ذیل که در آن به سوالهای شماره‌های ۱، ۲، ۳ و ۴ به ترتیب پاسخهای فرضی ۱، ۴، ۳ و ۲ داده شده است توجه شود.
- چون پاسخنامه بوسیله ماشین علامت‌خوان تصحیح می‌شود از کثیف کردن، تا کردن و یا گذاشتن هرگونه علامت و اثری بر روی آن خودداری شود.
- جوابها باید فقط در پاسخنامه با پرکردن محل مخصوص آنها به وسیله مداد سیاه نرم پرنرنگ مشخص شود. پرکردن محل پاسخها باید پرنرنگ و یکنواخت باشد. پاسخهایی که به هر نحو دیگر در پاسخنامه (مثلاً به‌جای پرکردن محل مخصوص علامت × (ضربدر) گذاشته و یا بطور یکنواخت پر رنگ نشود و یا در دفترچه آزمون علامتگذاری یا نوشته شود) قابل تصحیح و نمره‌گذاری با ماشین نیست و به همین علت به هیچ وجه به حساب نمی‌آید.
- در تستهای چهار گزینه‌ای برای هر پاسخ صحیح ۳ نمره مثبت (سه نمره مثبت) و برای هر پاسخ غلط به‌منظور خنثی کردن پاسخهای حدسی و یا تصادفی ۱ نمره منفی (یک نمره منفی) منظور خواهد شد. بنابراین به داوطلبان توصیه می‌شود اگر پاسخ صحیح سوالی را اصلاً نمی‌دانند به آن سوال جواب ندهند زیرا به سوالهای بدون جواب نمره منفی و یا مثبت تعلق نمی‌گیرد و اگر به سوالی بیش از یک پاسخ داده شود همه پاسخهای آن سوال، غلط محسوب خواهد شد و به آن سوال یک نمره منفی تعلق خواهد گرفت.

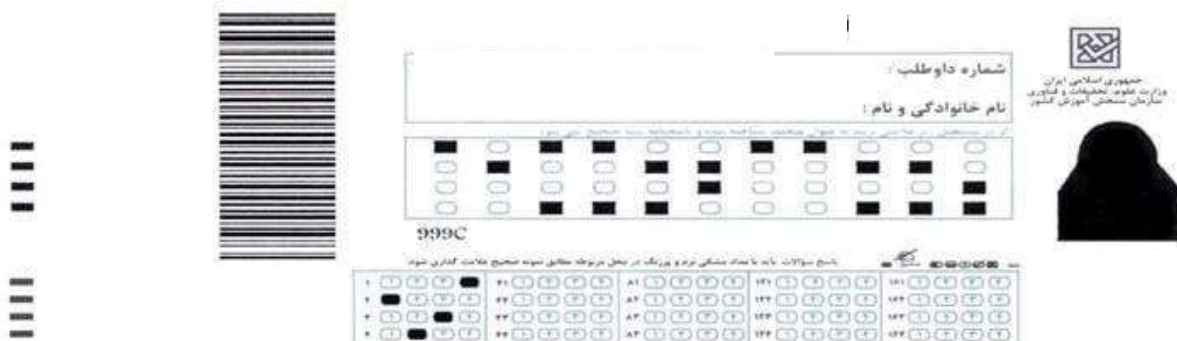

تذکر خیلی مهم: داوطلبان گرامی، لازم است مستطیلهای مربوط به گزینه انتخابی خود را در پاسخنامه بامداد سیاه نرم پرنرنگ بطور کامل مشکی (سیاه) کنند. بدیهی است در صورتیکه قسمتی از مستطیل موردنظر بطور کامل سیاه (مشکی) نشده باشد، در این مورد مسوولیت به عهده داوطلب خواهد بود. نحوه علامتگذاری به‌صورت صحیح در نمونه بالا مشخص شده است.

ج - تاریخ، زمان و محل اجرای آزمون

۱- **روز برگزاری آزمون:** آزمون قضاوت ویژه شوراهای حل اختلاف صبح روز جمعه ۱۳۹۶/۴/۳۰ در ۲۲ شهرستان کشور شامل: اردبیل، ارومیه، اصفهان، اهواز، ایلام، بوشهر، بندرعباس، تبریز، تهران، خرم‌آباد، رشت، زاهدان، ساری، شیراز، قم، کرج، کرمان، کرمانشاه، گرگان، مشهد، همدان و یاسوج برگزار خواهد شد.

۲- **شروع فرآیند برگزاری آزمون:** فرآیند آزمون رأس ساعت ۸/۳۰ صبح آغاز می‌شود. درهای ورود به جلسه امتحان ساعت ۸/۰۰ صبح بسته خواهد شد. لذا کلیه داوطلبان گرامی باید قبل از بسته‌شدن درهای ورودی در محل حوزه امتحانی ذیربط حاضر باشند.

۳- **محل برگزاری آزمون:** نام حوزه امتحانی و آدرس محل اجرای آزمون داوطلبان بر روی کارت شرکت در آزمون آنان درج گردیده است. هر یک از داوطلبان باید براساس آدرس حوزه امتحانی که در ذیل کارت شرکت در آزمون درج شده است. نسبت به شناسایی حوزه امتحانی خود اقدام نمایند.

د - دفترچه آزمون، تعداد سوالات و مدت پاسخگویی به آنها

به داوطلبان متقاضی شرکت در آزمون دو بسته نایلونی داده خواهد شد که بسته اول حاوی سوالات آزمون استعداد شغلی (دفترچه شماره ۱) «مشترک برای همه داوطلبان» همراه با پاسخنامه آزمون و بسته دوم حاوی سوالات آزمون تخصصی (دفترچه شماره ۲) می‌باشد که داوطلبان (حوزوی و دانشگاهی) می‌بایست به سوالات مربوط به خود نسبت به پاسخگویی به سوالات هریک از دفترچه‌های مذکور در همان پاسخنامه و در مدت زمان مندرج در جدول ذیل اقدام نمایند. دفترچه سوالات کلیه داوطلبان شخصی‌سازی شده و شماره داوطلبی، نام خانوادگی و نام هر داوطلب بر روی جلد آن درج گردیده است. این دفترچه‌ها دارای تنوع بوده و در انواع A، B، C، D و E تهیه شده‌اند.

«جدول مواد آزمون، تعداد سوالات و مدت زمان پاسخگویی به آنها»

شماره دفترچه	مدت پاسخگویی	تعداد سوالات	کد دفترچه	آزمون
۱	۶۰ دقیقه	۳۰	۳۰۰	استعداد شغلی (مشترک برای همه داوطلبان)
۲	۱۲۰ دقیقه	۱۰۰	۳۰۱	تخصصی (داوطلبان دانشگاهی)
۲	۷۰ دقیقه	۵۰	۳۰۲	تخصصی (داوطلبان حوزوی - ویژه برادران)
۲	۷۰ دقیقه	۵۰	۳۰۳	تخصصی (داوطلبان حوزوی - ویژه خواهران)

تذکر مهم: کد عددی و حروف انگلیسی (A، B، C، D و E) که بر روی دفترچه سوال داوطلبان درج گردیده می‌بایست با کد عدد و حروف انگلیسی درج شده در بالای پاسخنامه آنان مطابقت داشته باشد. لذا داوطلبان ضمن توجه به جمله‌ای که در این زمینه در ذیل پاسخنامه درج شده می‌بایست پس از باز کردن بسته نایلونی حاوی پاسخنامه و دفترچه سوال که در زمان مقرر به آنان در جلسه برگزاری آزمون اعلام می‌گردد، کد عددی و حروف انگلیسی روی آنها را به دقت کنترل کنند و در صورت مغایرت به نزدیکترین مراقب اطلاع دهند. داوطلبان در صورت عدم وجود مغایرت در کد دفترچه و پاسخنامه می‌بایست مشخصات خود را در ذیل پاسخنامه و در محل مشخص شده درج و امضاء نمایند.

ه - تذکرات خیلی مهم:

۱- داوطلبان علاوه بر کارت ورودی باید شناسنامه عکسدار و یا کارت ملی، چند مداد سیاه نرم پرننگ، مداد پاکن، مداد تراش و سنجاق به همراه داشته باشند.

۲- داوطلبان می‌بایست در زمان پرینت کارت شرکت در آزمون نسبت به پرینت برگ راهنمای شرکت در آزمون و مطالعه مندرجات آن اقدام نمایند.

۳- استفاده از هرگونه کتاب و جزوه در جلسه آزمون ممنوع می‌باشد.

۴- از آوردن وسایل اضافی (به جز وسایل مندرج در بند ۱) مانند کیف دستی، ساک دستی، کتاب، تلفن همراه، ساعت هوشمند، دستبند هوشمند، انگشتر هوشمند، پیجر، ضبط صوت و... به جلسه آزمون جداً خودداری شود.

۵- اطلاعات مندرج بر روی کارت شرکت در آزمون داوطلبان براساس اطلاعات درج شده در تقاضانامه ثبت‌نام که توسط شخص داوطلب تکمیل گردیده است عیناً بر روی کارت شرکت در آزمون لحاظ شده است. لذا چنانچه مغایرتی بین اطلاعات تکمیل شده در فرم تقاضانامه و اطلاعات مندرج در کارت شرکت در آزمون و همچنین عکس اسکن شده بر روی کارت شرکت در آزمون مشاهده نمودید. لازم است براساس توضیحات مندرج در ذیل کارت شرکت در آزمون اقدام نمایند.

۶- رد و بدل نمودن هر نوع وسیله از قبیل (خودکار، خودنویس، روان‌نویس، مداد، مداد پاک‌کن و...) در جلسه آزمون در حکم تقلب بوده و طبق ضوابط رفتار خواهد شد.

۷- خارج نمودن ملزومات آزمون (پاسخنامه و کارت شرکت در آزمون یا دفترچه سوالات) از جلسه آزمون تخلف محسوب می‌شود و با متخلفان طبق ضوابط رفتار خواهد شد.